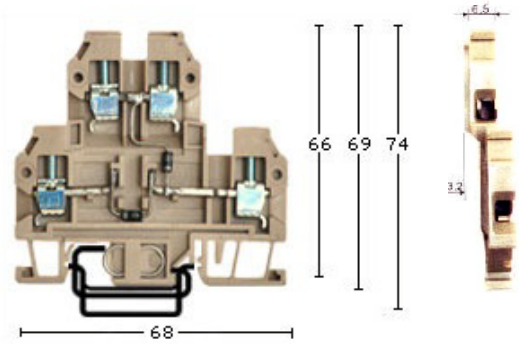

USC 4-2/D6 - 4 mm²

MORSETTO SOVRAPPOSTO CON DIODI

La gamma di morsetti con diodi, utilizzabili per circuiti spegniarco di induttanze o per la combinazione di segnali, comprende morsetti ad uno o due livelli con diodo incorporato tipo 1N 4007, tensione nominale 1.000 V, corrente nominale 1 A max.

DATI TECNICI

Altre dimensioni e peso

Passo	6,5 mm	Peso netto	20 g

Dati nominali di dimensionamento secondo IEC 947-7-1

Sezione	4 mm²	Tensione ad impulso	6 KV
Corrente	32 A	Tensione di prova	3,5 KV
Corrente diodi, max.	1 A	Grado di lordura	3
Tensione	1.000 V	Resistenza alle correnti striscianti	CTI≥600

Dati nominali secondo Norma UL 1059

Sezione	20 ÷ 12 AWG	Tensione	600 V
Corrente	20 A	Certificato n°	E137870

Dati nominali secondo Norma CSA 22.2

Sezione	18 ÷ 12 AWG	Tensione	600 V
Corrente	25 A	Certificato n°	LR 26860-6

Conduttori allacciabili

Capacità di connessione condutt. flessibile	0,5 ÷ 4 mm²	Lama cacciavite	3,5 x 0,6 mm
Capacità di connessione condutt. rigido	0,5 ÷ 6 mm²	Coppia di serraggio (min ÷ max)	0,5 ÷ 0,8 Nm
Tipo di connessione	a vite	Vite	M 3
Lunghezza di spellatura	10 mm	Calibro (IEC 947-1)	A4

Temperature di utilizzo

Temperatura di esercizio continuo, min.	– 40 °C	Temperatura di esercizio continuo, max.	+ 110 °C

Altri dati caratteristici

Direzione collegamento	laterale	Numero di collegamenti	4
Diaframma di estremità	si	Numero di piani	2
Diaframma di compensazione	si	Punti di serraggio per piano	2
Guide di supporto DIN 60715	PU 30 ⊏⊐ PU 35,PU35/15 ⊏⊐	Diodo	1N 4007

Materiale isolante

Materiale	PA 66	Colore	beige
Classe di autoestinguenza UL 94	V0 senza alogeni ne' fosforo		

Schema elettrico

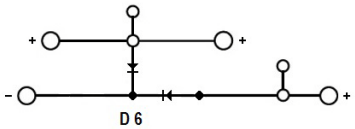

Dati per l'ordinazione

		ARTICOLO	CONF. PZ
Colore:	beige	USC 4-2/D6	100

ELETTROMECCANICA A. COLOMBO
Via F.lli Bandiera, 62 - 24048 Treviolo (BG) - ITALY
Tel. +39 035 691777 - info@asicolombo.it - www.asicolombo.it

ACCESSORI

Dati per l'ordinazione			ARTICOLO	CONF. PZ
DIAFRAMMA DI ESTREMITA'		beige	DFE 4-2	30
DIAFRAMMA DI COMPENSAZIONE		beige	DRC 4-2	30
Da applicare su retro del morsetto per compensare l'asimmetria dei piani.				
PONTICELLO DI PARALLELO		10 poli	PR 4	20
COLONNINA CON VITE			CVR 4	100
Per ponticelli di parallelo PR.				
PONTICELLO DI PARALLELO PREMONTATO		2 poli	PP 4/2	50
		3 poli	PP 4/3	50
		4 poli	PP 4/4	50
		10 poli	PP 4/10	20
Per il collegamento in parallelo di 2, 3, 4 e 10 morsetti.				
SPINA DI PROVA Ø 2,3 mm			SP 2,3	-
COLONNINA PER SPINA DI PROVA			CS 4	50
TARGHETTA ISOLANTE DI COPERTURA		pericolo	TP 4	50
		bianca	TB 4	50
		beige	TI 4	50
SIGLATURA	100 targhette	6x6,5 mm	TNU	5
	56 "	10x5 mm	TNB	10
Le targhette sono disponibili sia neutre che già siglate: vedere elenco completo nel capitolo "**sistemi di siglatura**" del listino prezzi.				

ELETTROMECCANICA A. COLOMBO
Via F.lli Bandiera, 62 - 24048 Treviolo (BG) - ITALY
Tel. +39 035 691777 - info@asicolombo.it - www.asicolombo.it